

GLEW_Verteilnetz/P-HHL-Projekte/Leitungen/Anlage 69201 R6_Landsberg - Kissing - KleinPA 4 Stufe 19 - Stufe 20/apeplanoGenehmigungsplan_Anl 69201 10-kV Mast 40 - Mast 56 Stand 17.01.2023.dwg



110-kV-Hochspannungsfreileitung
von UW Schongau nach Pkt. Unterbergen 2
Anlage 69201
von Lechstufe 19 nach Lechstufe 20
Bewertungsabstand & Einwirkungsbereich & MMO's
Lageplan
Maßstab: 1:2500
von Mast 42 bis Mast 49

| Gemeinde | Markung | Kreis |
|-----------|-----------|-------------------|
| Scheuring | Scheuring | Landsberg am Lech |
| | | |
| | | |
| | | |

| | | | | | |
|------------|------------|------------------------------|----------------|---------|--|
| | | | Planerstellung | | |
| | | | Datum | Name | Firma |
| | | Eingem. | | | |
| | | Eingetr. | 05.112.2022 | Buhl H. | LVN |
| | | Gepr. | | | |
| | | | | | |
| | | | | | |
| | | | | | |
| 05.12.2022 | Aktualität | der DFK Stand Dez. 2022 / BH | | | LEW Verteilnetz GmbH Projekte HS / Leitungen ERSD-P-HL |
| Datum | Änderungen | Gepr. | | | |

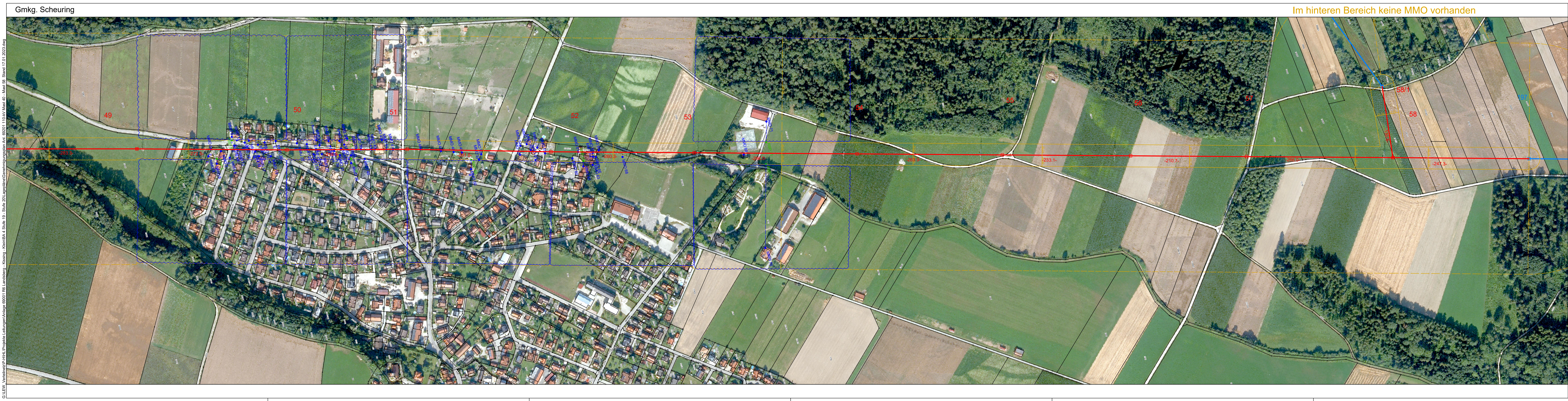

Legende:

- Leitung Bestand mit Schutzzone
- Leitung Planung/Neubau mit Bewertungsabstand
- Leitung Planung/Neubau mit Einwirkungsbereich nach BImSchV
- Bezugspunkt nach 26. BImSchV
- Maßgeblicher Minimierungsort (MMO)
- Zusammenfassung von mehreren MMO's

Bei den dargestellten Mastensymbolen (5 m x 5 m) handelt es sich um eine schematische Darstellung.
Die tatsächlichen Bodenaustrittsmaße der Maste sind der Grundstücksliste zu entnehmen.

Unterlage: 3.3 Blatt: 2

LVN

110-kV-Hochspannungsfreileitung
von UW Schongau nach Pkt. Unterbergen 2
Anlage 69201
von Lechstufe 19 nach Lechstufe 20
Bewertungsabstand & Einwirkungsbereich & MMO's
Lageplan
Maßstab: 1:2500
von Mast 49 bis Mast 197 Bestand

| Gemeinde | Markung | Kreis |
|-----------|-----------|-------------------|
| Scheuring | Scheuring | Landsberg am Lech |
| | | |
| | | |
| | | |

| Planerstellung | | | |
|----------------|------------|---------|-------|
| | Datum | Name | Firma |
| Eingem. | | | |
| Eingetr. | 05.11.2022 | Buhl H. | LVN |
| Gepr. | | | |

| | | | |
|------------|---|-------|--|
| Feb 2023 | Mast 54 und 56 verschoben / AM BH | | LEW Verteilnetz GmbH Projekte HS / Leitungen ERSD-P-HL |
| 05.12.2022 | Aktualität der DFK Stand Dez. 2022 / BH | | |
| Datum | Änderungen | Gepr. | |